... il vecchio non si taglia,
perchè porta ancora frutto,
darà meno frutto,
ma non è la quantità che conta,
piuttosto è la qualità...

FNP CISL PENSIONATI
Coordinamento Donne

FNP ASCOLI PICENO – FERMO
C.so V. Emanuele 37 - 63100 Ascoli Piceno
Tel.: 0736 250780 / 3395309596
Fax: 0736 251767

Le tre età della donna è un dipinto ad olio su tela di Gustav Klimt
L'opera è conservata alla Galleria Nazionale d'Arte Moderna di Roma

FNP CISL PENSIONATI Coordinamento Donne | CISL Coordinamento Donne | Comune di Ascoli Piceno Medaglia d'oro al valor militare per attività partigiana | Settimana della Famiglia 2012

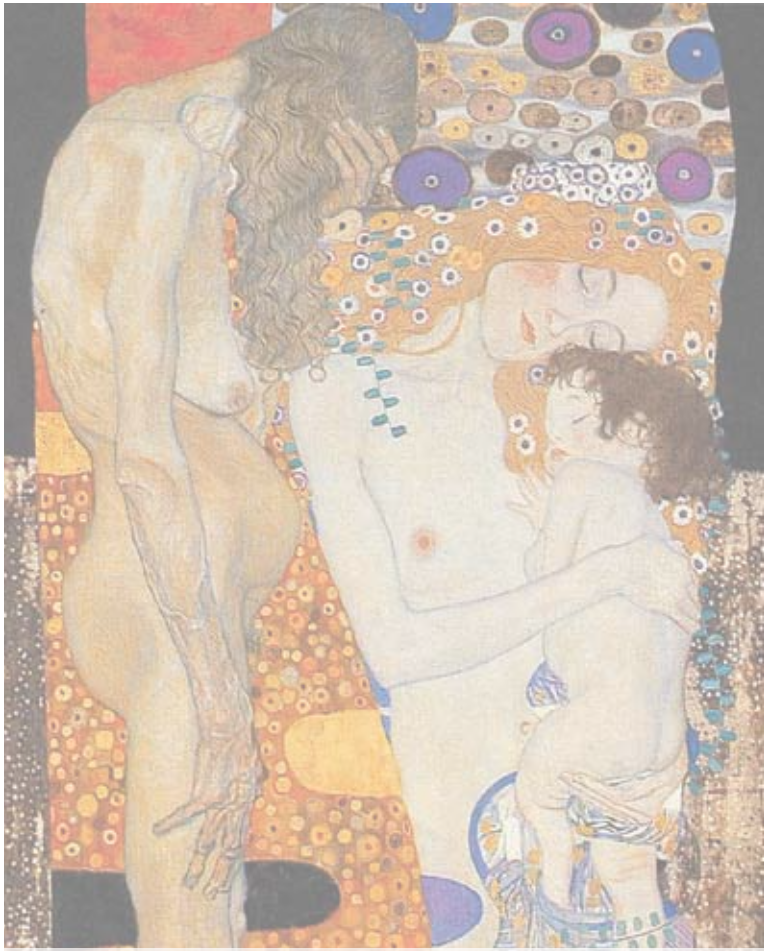

Convegno

Anziani, nuovi stili di vita

22 Maggio 2012 ore 16,30

Ascoli Piceno - Sala Docens - Piazza Roma

Convegno

Anziani, nuovi stili di vita

... non si diventa vecchi per aver vissuto un certo numero di anni. Si diventa vecchi quando le preoccupazioni, i dubbi, la mancanza di speranza ci fanno curvare verso terra e diventare polvere prima di morire. Gli anni raggrinziscono la pelle, ma il pessimismo raggrinzisce l'anima ...

22 Maggio 2012 ore 16,30
Ascoli Piceno - Sala Docens - Piazza Roma

CISL PENSIONATI
Coordinamento Donne

Programma

ore 16,30 — **Saluto**

Avv. Guido Castelli
Sindaco del Comune di Ascoli Piceno

Ing. Piero Celani
Presidente della Provincia Ascoli Piceno

Dott.ssa Donatella Ferretti
Assessore alle Pari Opportunità e Politiche Sociali del Comune di Ascoli Piceno

ore 16,45 — **Introduzione ai lavori**

Ciarrocchi Rosandra
Coord. Prov.le Donne FNP CISL AP - FM

ore 17,00 — **"Depressione senile"**

Dr. Antonio Naddeo
MMG Bolsena (VT)

ore 17,15 — **"L'osteoporosi in età post-menopausale"**

Dr. Pietro Scendoni
Resp. Servizio Reumatologia Centro Osteoporosi INRCA (FM)

ore 17,30 — **"Ossa forti per un futuro pieno di energia"**

Dr.ssa Chiara Egidi
Biologa Nutrizionista

ore 17,45 — **"La nutrizione nell'aziano fragile"**

Dr.ssa Paola Nanni
Resp. Servizio Dietetica e Nutrizione Ospedale Mazzoni (AP)

ore 18,00 — **Conclusioni**

Ermenegildo Bonfanti
Segretario Generale Nazionale FNP-CISL

Coordina

Giulio Grazioli
Segretario Provinciale FNP-CISL AP - FM